Национальный статистический комитет Республики Беларусь

ОБЪЕМ И ИНДЕКСЫ ПРОМЫШЛЕННОГО ПРОИЗВОДСТВА РЕСПУБЛИКИ БЕЛАРУСЬ

Январь-сентябрь 2026 г.

Индекс промышленного производства
(в сопоставимых ценах)

РЕСПУБЛИКА БЕЛАРУСЬ

100,5%

Объем промышленного производства
(в текущих ценах, млн. рублей)

РЕСПУБЛИКА БЕЛАРУСЬ

166 371,3

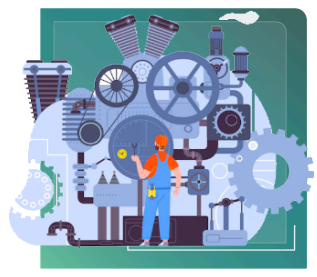

ПО РЕГИОНАМ

(%; млн. рублей)

ПО ВИДАМ ДЕЯТЕЛЬНОСТИ

	(индекс)	(объем)	(доля в объеме; %)
Горнодобывающая промышленность	102,6%	2 277,1 млн. руб.	1,4
Обрабатывающая промышленность	99,4%	147 407,2 млн. руб.	88,6
Электроэнергия, газ, пар, горячая вода, кондиционирование воздуха	107,2%	13 494,9 млн. руб.	8,1
Водоснабжение, сбор, обработка и удаление отходов	101,8%	3 192,1 млн. руб.	1,9

Актуальная информация размещена:

ИАС БД БАЗА СТАТИСТИЧЕСКИХ ДАННЫХ

ЦЕЛИ устойчивого развития в БЕЛАРУСИ

РЕГИОНАЛЬНЫЕ ПОКАЗАТЕЛИ ЦЕЛЕЙ устойчивого развития в БЕЛАРУСИ

Представляется в порядке информации.
При использовании информации ссылка на
Национальный статистический комитет Республики Беларусь является обязательной

Национальный статистический комитет Республики Беларусь
220070, г. Минск, просп. Партизанский, 12
belstat@belstat.gov.by
+375 17 300 71 94